FACULTAD DE INGENIERÍA

CARRERA PROFESIONAL DE INGENIERÍA DE SISTEMAS

CURSO : SISTEMAS OPERATIVOS

SECCIÓN : 21002

DOCENTE : MUSAYON OBLITAS, IVONNE SADITH

ALUMNO : BENITES CORAZÓN, MAX ANDERSON

CÓDIGO : U24217839

Lima, 29 de marzo de 2026

INSTALACION UBUNTU EN VIRTUALBOX

1. Descargar VBOX:
    a. Dirigirse a la url: https://www.virtualbox.org/wiki/Downloads
    b. Clic en Windows hosts (o en el SO que estes)
    c. Comenzará la descarga y descargará el archivo **VirtualBox-7.x.x-Win.exe** (en Descargas)
2. Descarga Ubuntu:
    a. Dirigirse a la url: https://ubuntu.com/download/desktop
    b. Clic en Download a la versión **Ubuntu 24.04.4 LTS**
    c. Comenzará la descarga y descargará el archivo **ubuntu-24.04.4-desktop-amd64.iso**(en Descargas)
3. Instalar Virtual Box:
    a. Ir a Descargas y ejecutar el archivo **VirtualBox-7.x.x-Win.exe**
    b. Clic en Next, Next y Next
    c. Cuando salga la parte de Network, darle clic en Yes e Install
    d. Terminará de instalar y abirmos VirtualBox
4. Creamos la Máquina Virtual
    a. Clic en Nueva
    b. En VM Name colocar el nombre que desees, yo coloque Ubuntu_SO

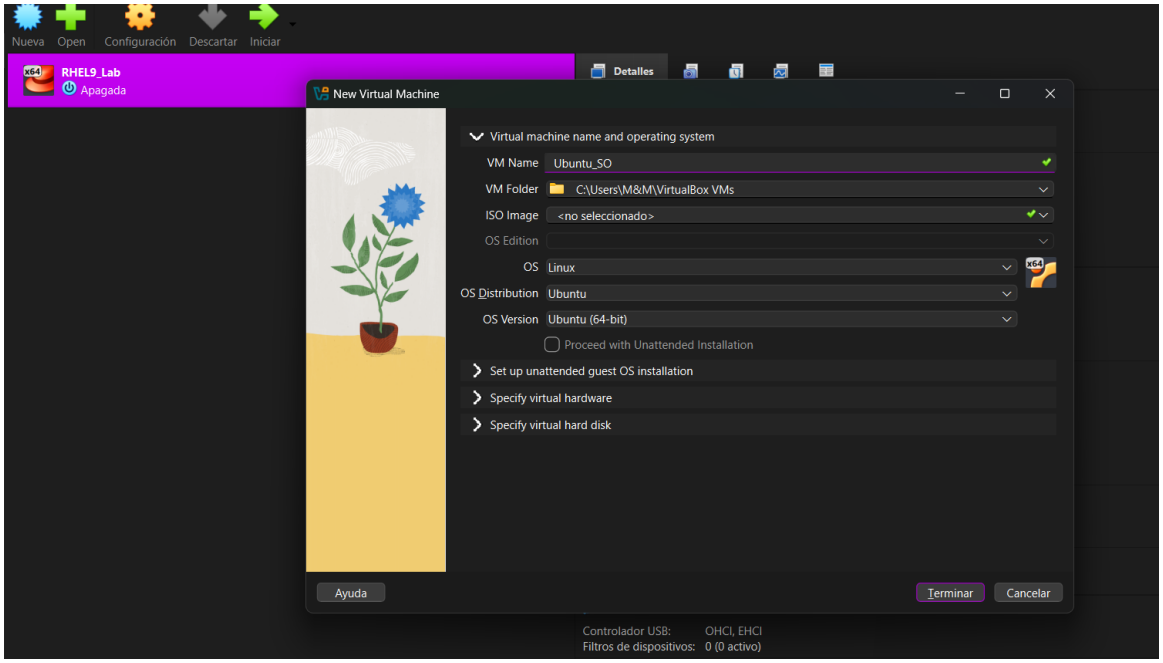

c. En Virtual Hardware colocar 4096 RAM y 2 CPU

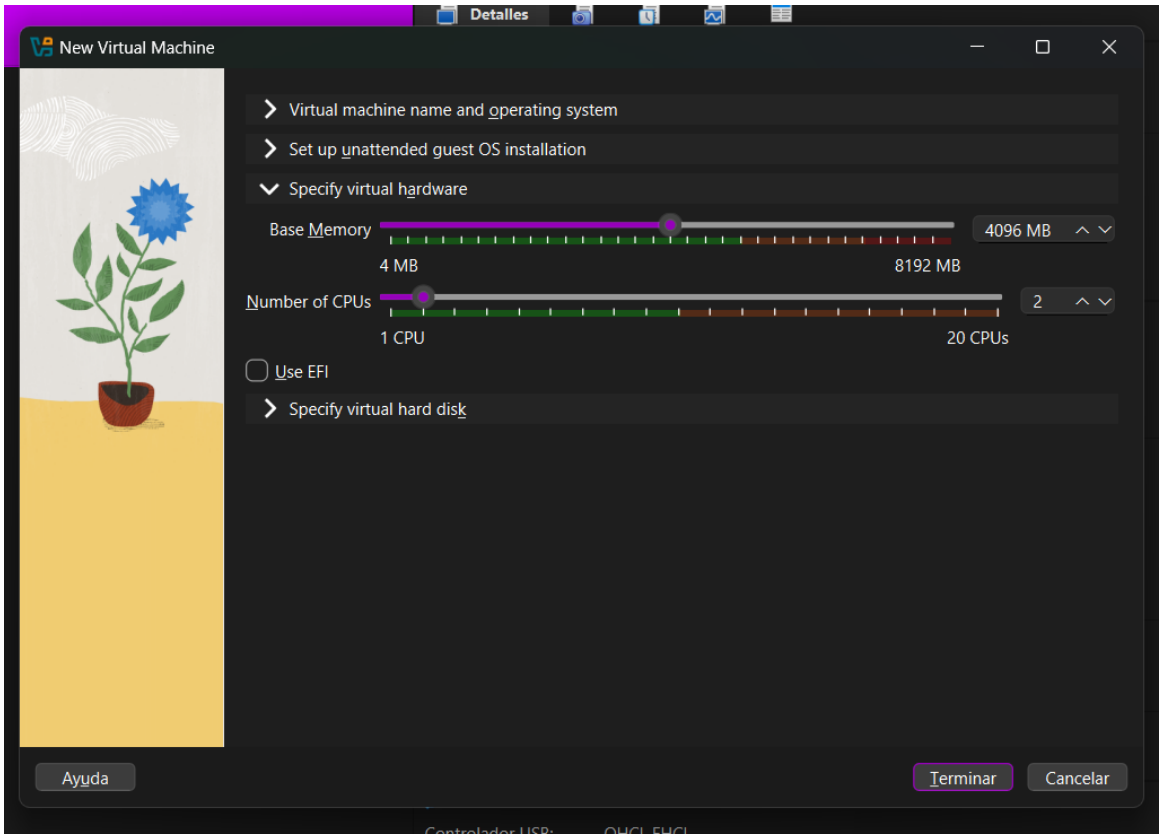

d. En Virtual Hard Disk colocar VDI y 25GB y clic en Terminar

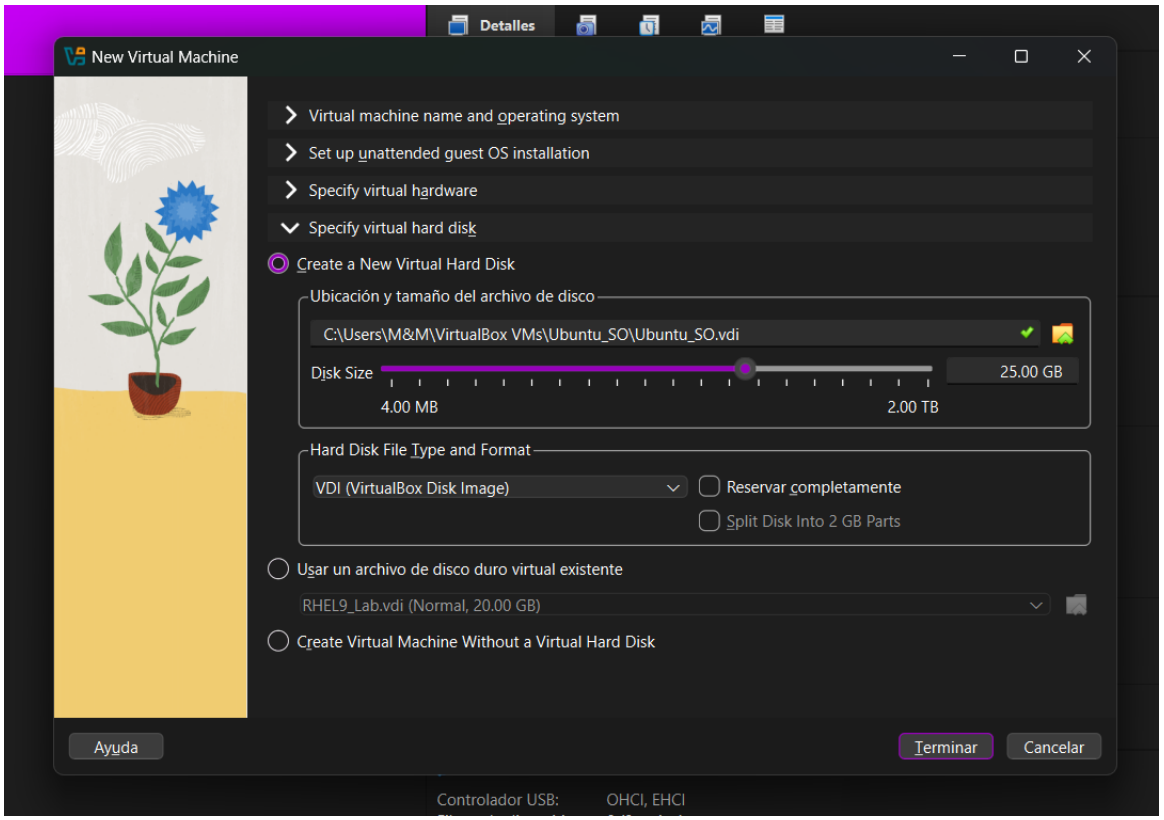

5. Cargar la ISO:
    a. Seleccionar la VM creada.
    b. Clic en Configuración
    c. Clic en Almacenamiento
    d. En controlador IDE, Clic en Vacio.
    e. A la derecha en Atributos, Clic en el icono del CD
    f. Clic en Choose a Disk File
    g. Selecciona la iso descargada y clic en Abrir.

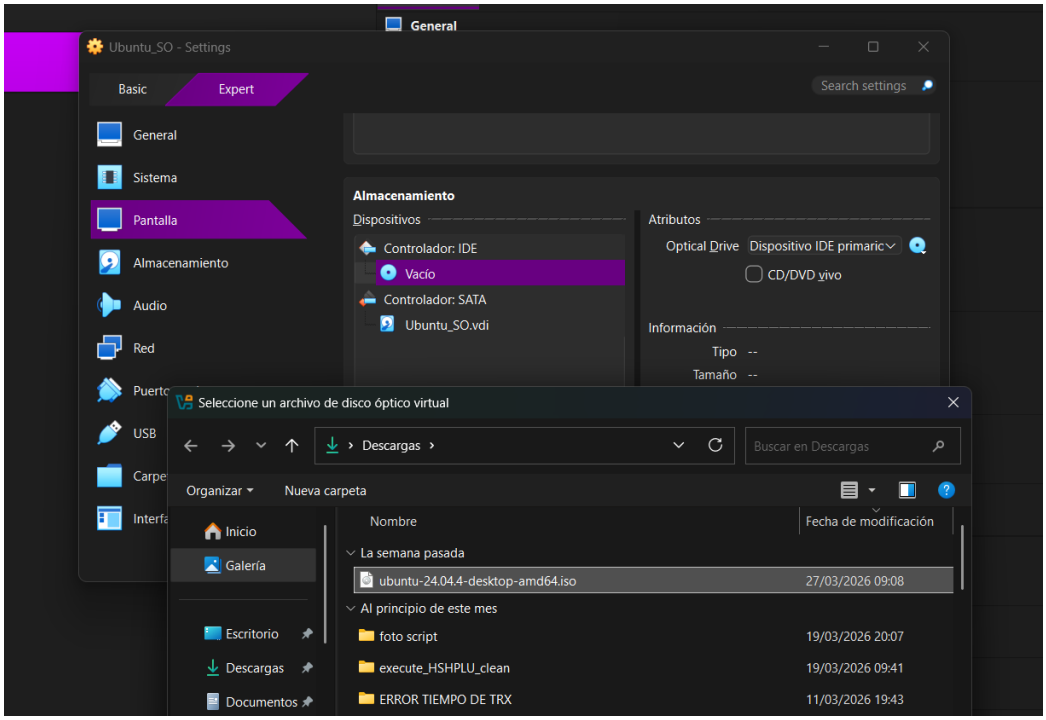

    h. Clic en Pantalla y debe quedar así:

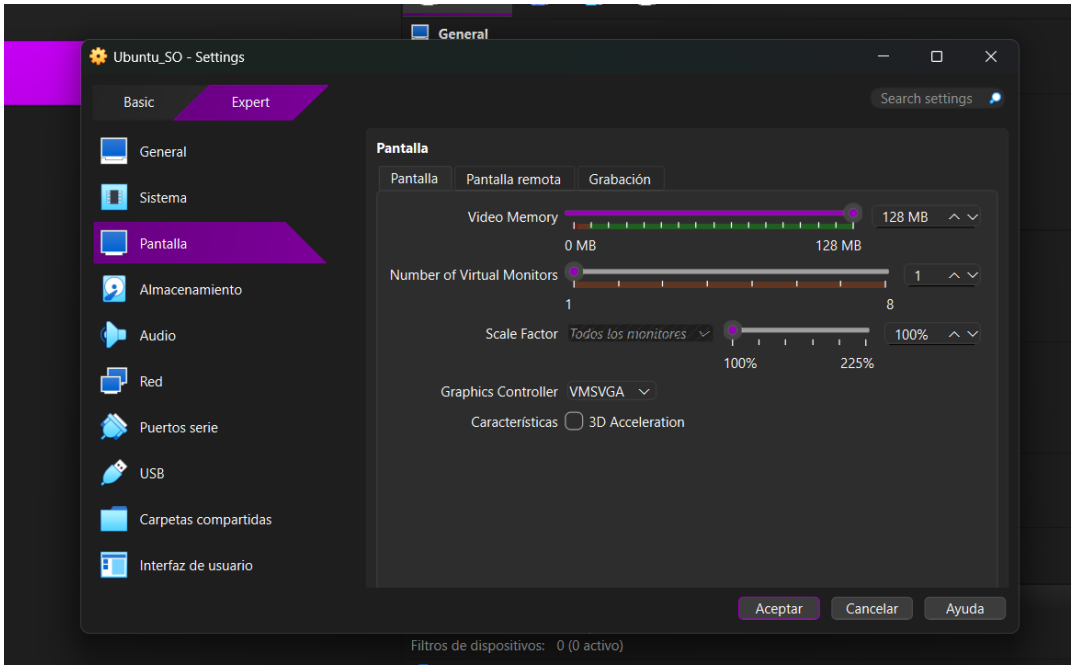

    i. Clic en Aceptar.

6. Instalar Ubuntu:
    a. Seleccionamos la VM que creamos Ubuntu_SO
    b. Clic en Iniciar

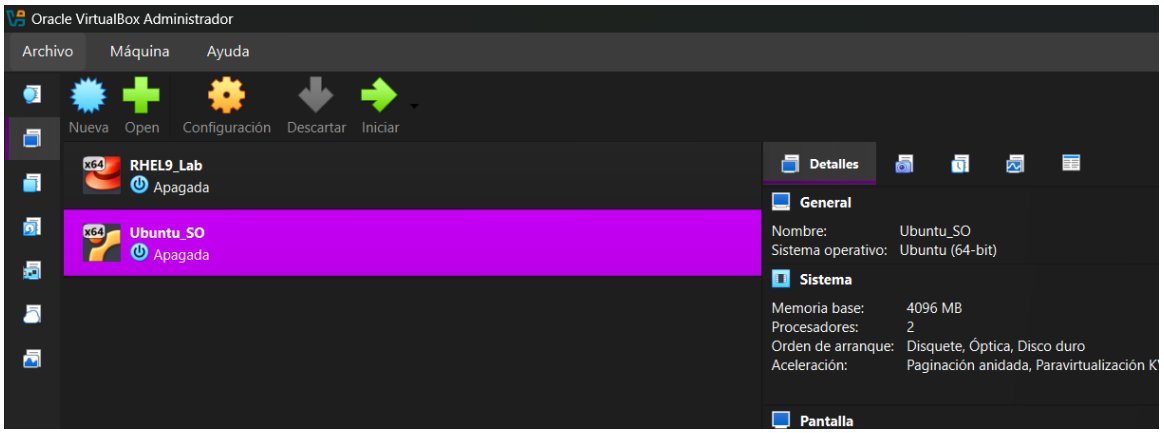

    c. Se iniciará una nueva ventana. Esta es la Maquina Virtual creada cargando Ubuntu

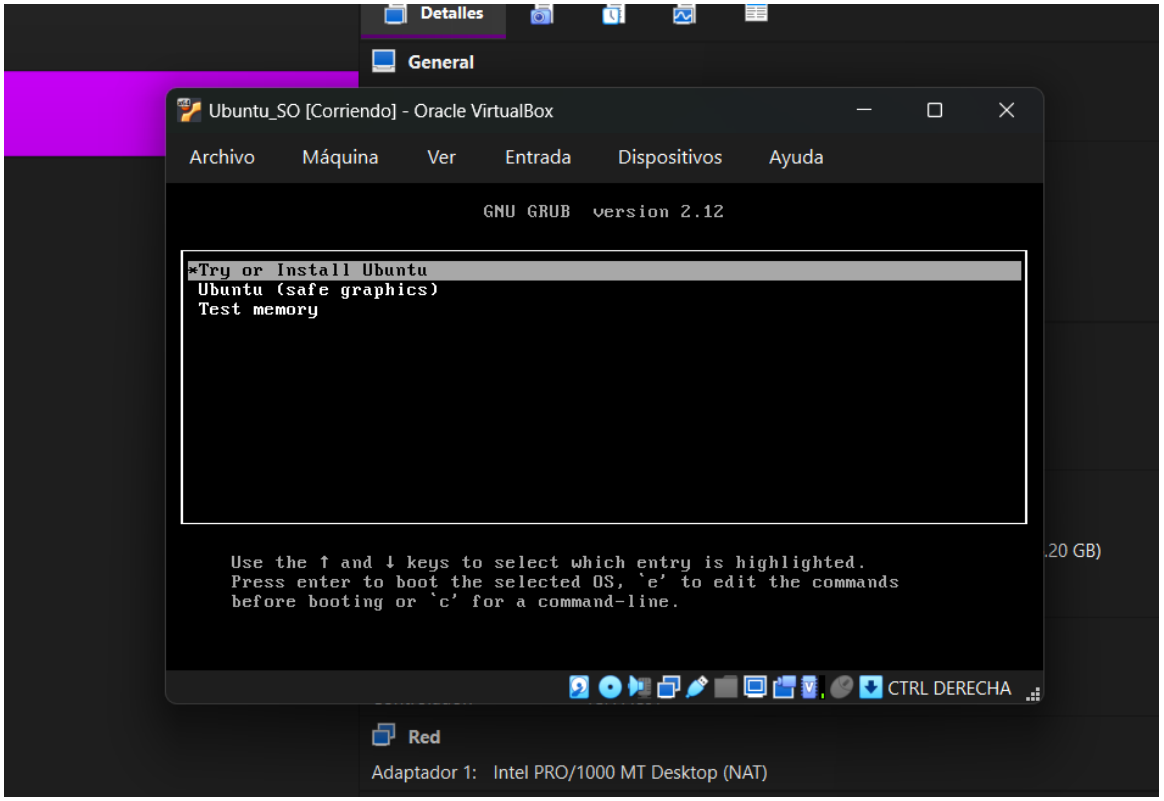

    d. Clic en Try or Install Ubuntu

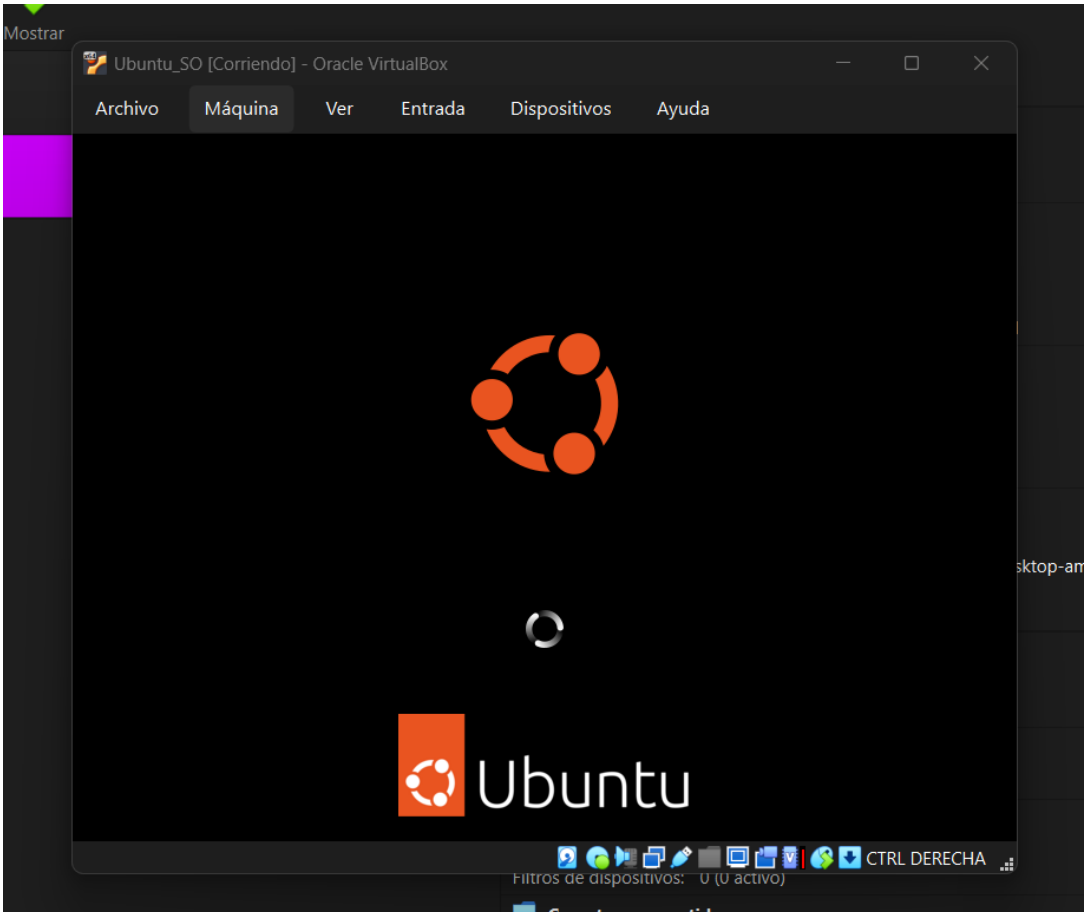

e. Clic en el primer icono de la barra de opciones de la izquierda que es Instalar Ubuntu.

f. Clic en el Idioma Español.

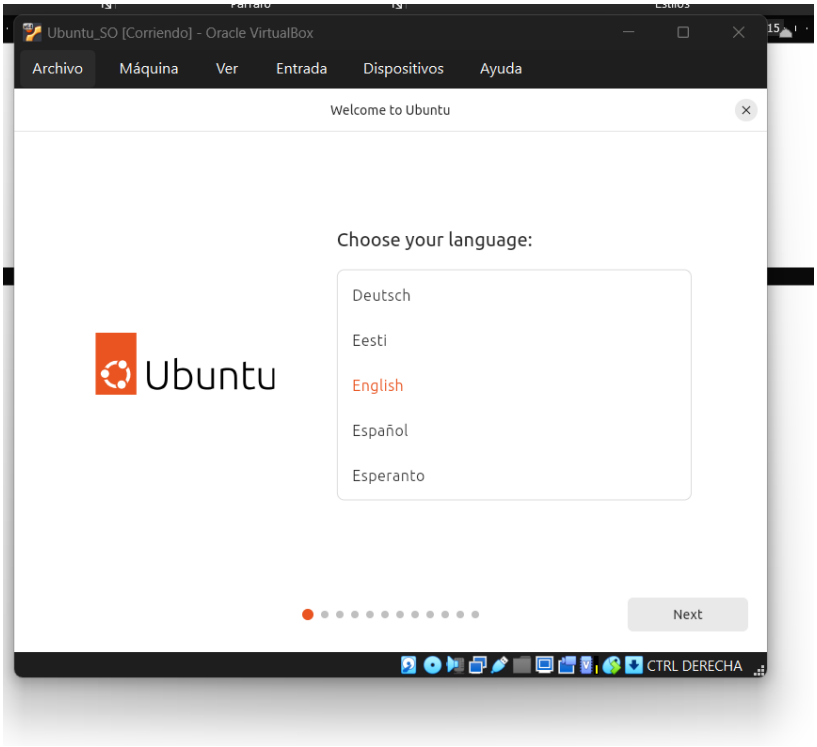

g. En accesibilidad: Next
h. En Disposición del Teclado: Español(Latinoamericano) y Next
i. En conexión de Red: No por ahora y Next
j. En Actualización Disponible: Omitir.
k. En tipo de Instalacion: Instalación Interactiva y Next
l. En Aplicaciones: Predeterminada y Next
m. En optimización: Marcar ambas opciones y Next.

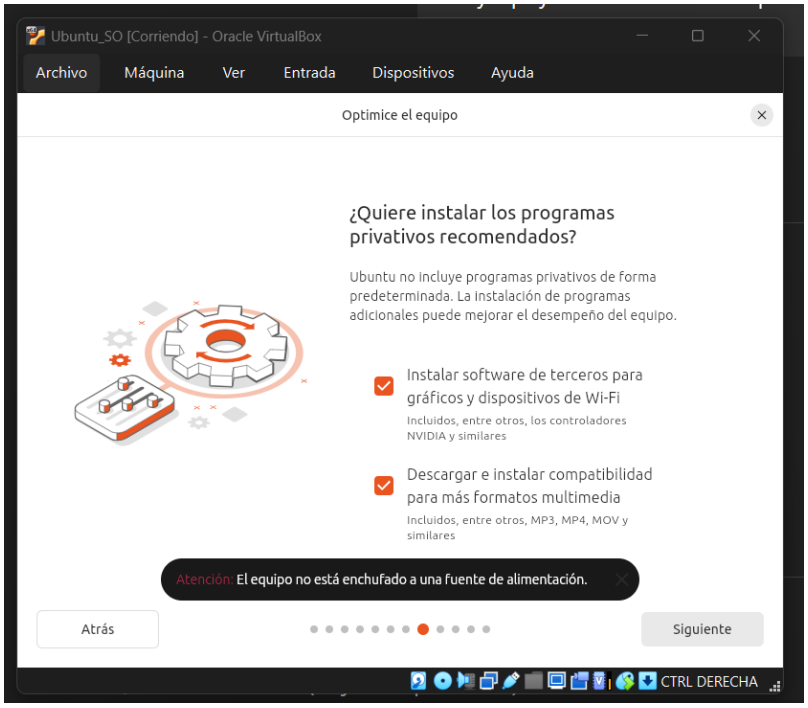

n. En Disco: Clic en Borrar disco y Siguiente.

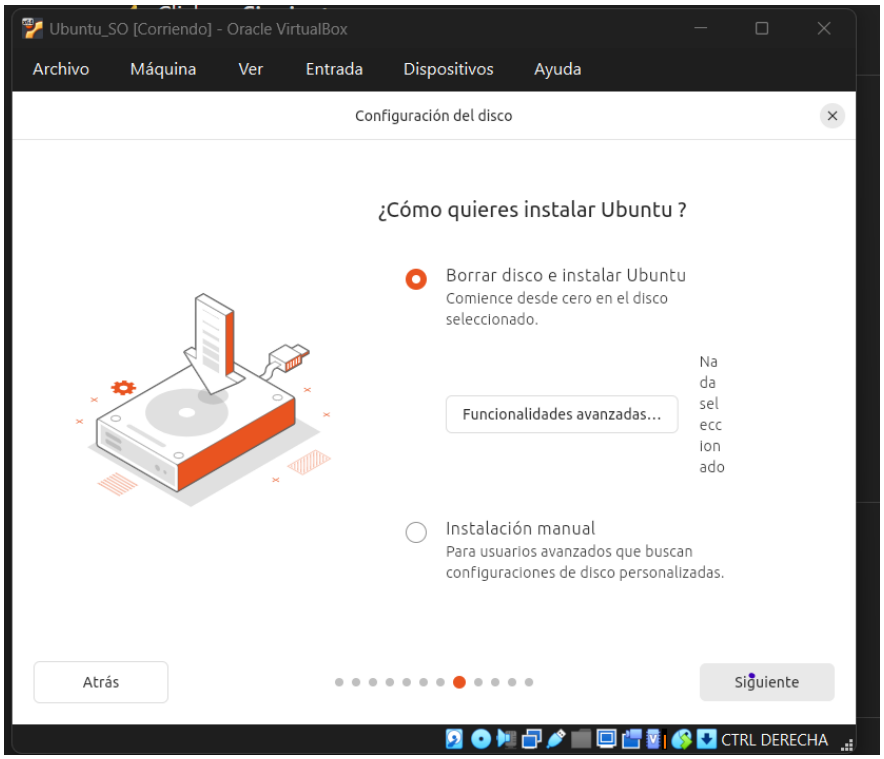

o. En Crear cuenta: Crear nombre de ususario, nombre de equipo y contraseña fuerte y siguiente

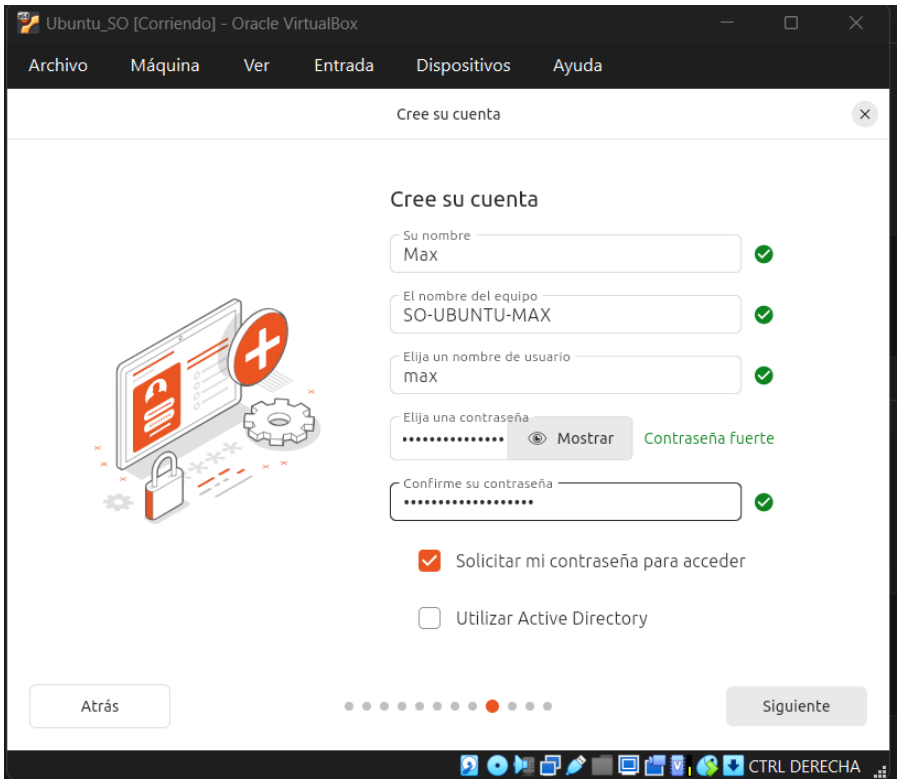

p. En zona horario: Lima y siguiente.

q. Por último, en Listo para instalar, clic en Instalar.

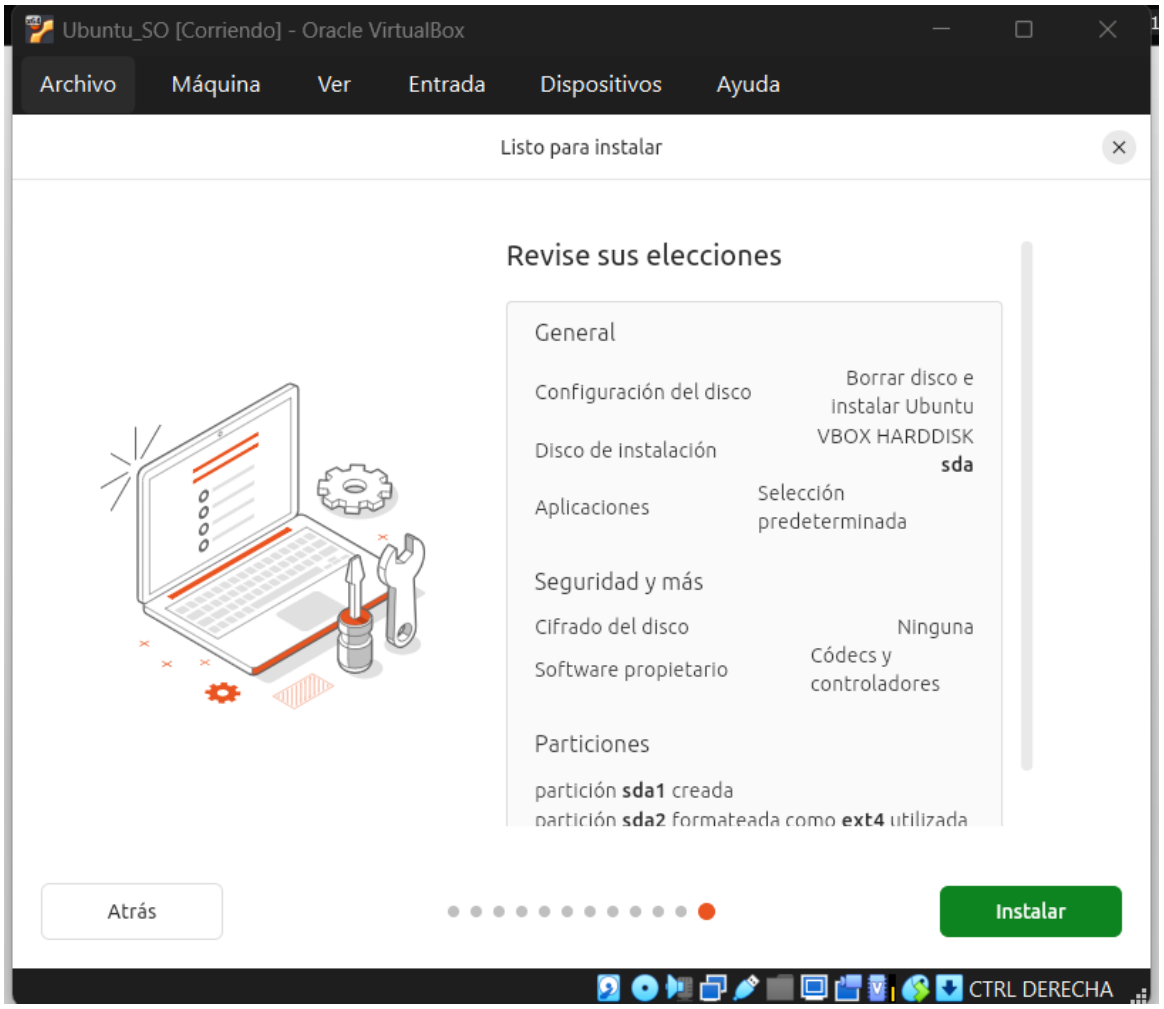

De esta manera, se va instalar Ubuntu 24.04.04 LTS y se va a reiniciar la VM.